

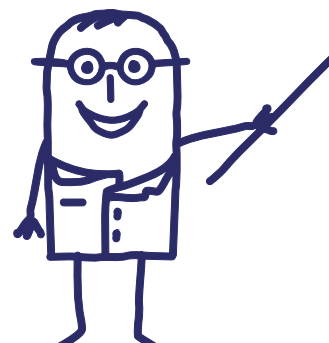

MODE D'EMPLOI DE L'OUTIL MON ESPACE DOC'

Que trouvez-vous dans ce document ?

- [Présentation générale p.2](#)
- [Se connecter p.3](#)
- [L'interface p.5](#)
- [Le téléchargement des pièces marché p.8](#)
- [La FAQ p.10](#)
- [Votre nouvelle interlocutrice p.11](#)

Présentation générale

Mon espace doc' est un outil simple et ergonomique qui vous facilitera l'accès aux pièces de marchés. Un véritable gain de temps pour votre établissement.

A quelle pièce marché avez-vous le droit ?

Vous avez droit à toutes les pièces marché de la procédure à partir du moment où votre établissement a adhéré à au moins un lot du marché. Si ce n'est pas la cas, vous n'avez pas la visibilité des pièces marché.

Tuile d'accès à Mon Espace doc'

- Column 1: Je choisis le marché** (Je découvre le marché)
 - Buttons: 'Tous', 'Mes marchés', 'Tous mes établissements'.
 - Search results list:
 - AD Achat Durable
 - S 0307 Emballages déchets
 - S 0400 Affranchissement
 - S 0643 Accompagnement au Développement Durable
 - M_3182 Conseil et accompagnement au développement durable**
 - 249616 Appui stratégie RSO_BEARING POINT_Lot1
 - 249617 Appui politique Achat durable _ KPMG _ Lot2
 - 249618 Appui stratégie bas carbone _ NEPSN _ Lot 3
 - 249619 Appui politique mobilité durable _ EKODEV _ Lot 4
 - 249620 Appui gestion et valorisation déchets _ ADOPALE _ Lot 5
 - 249621 Appui politique efficacité énergétique _ INDIGGO _ Lot 6
 - S 0644 Mobilier de bureau
 - BETB Bureau & Bureautique
 - BIOLO Biologie
 - BLANCH Blanchisserie
 - CEUS Conso & Equip Unité soins
 - DISMED Dispositifs Médicaux
 - DPDS DPDS
 - ENERGI Energie
 - HPC Hygiène & Protect Corps
 - INGBIO Ing Biomédicale
 - MEDICA Médicaments
 - RESTAU Restauration
 - RHETPI RH & Prestation
 - SDN SDN
 - SERVIC Services
 - TRANSP Transport
- Column 2: Je découvre le marché** (PROCEDURE)
 - NUMERO: M_3182
 - LIBELLE: Conseil et accompagnement au dével
 - DATES: 09/10/2024 -> 08/10/2028
 - COORDINATION: GCS UniHA_EJ_000683
 - MODE D'ADHESION: Centrale d'achats (CA)
 - Buttons: 'OUVRIER LA FICHE MARCHE', 'ACCEDER A LA PRESENTATION COMPLETE DU MARCHE', 'CONTACTER LA FILIERE ACHAT DURABLE'.
- Column 3: J'accède aux pièces marchés**
 - Section: M_3182
 - 00. CCAP_CCTP
 - 00. Documents Communs
 - 249616
 - 249617
 - 249618
 - 249619
 - 249620
 - 249621
 - Button: 'RECEVOIR LE ZIP DE MA SELECTION'

L'outil Mon Espace doc' fonctionne avec les navigateurs Chrome ou Firefox.

Pour me connecter à l'outil, il suffit de me rendre sur l'espace adhérents UniHA. Soit j'ai déjà un compte et je suis la procédure ci-dessous, sinon il faut me créer un compte UniHA.

1. Je me rends sur www.uniha.org avec Chrome ou Firefox
Je clique en haut à droite sur le bouton « Espace adhérents »

2. Sur la page d'accueil de l'espace adhérent, je clique sur le bouton « Connexion » puis j'entre mes identifiants UniHA sous la forme : ext-prenom.nom@uniha.org

Vous les avez perdus ?

Demandez un nouveau mot de passe :

<https://www.uniha.org/aide/faq/se-connecter-lespace-adherents>

Vous n'en avez jamais eu ?

Une seule adresse : <http://support.uniha.org> et en 2 minutes vous les avez !

3. Je clique ensuite sur la tuile « Mon Espace Doc' »

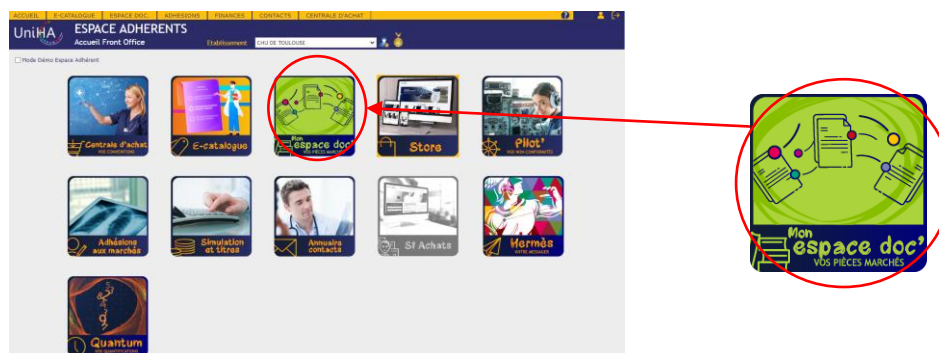

1. Je me rends sur www.uniha.org et je clique en haut à droite sur le bouton « Espace adhérent »
2. Sur la page d'accueil de l'espace adhérent, je clique sur le bouton « Créer un compte »

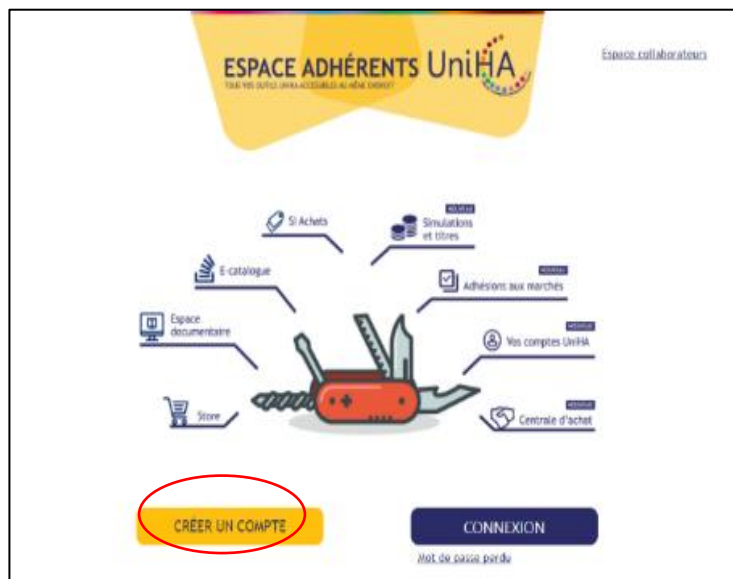

3. Je remplis le formulaire en renseignant mes centres d'intérêt

Bienvenue,

Merci d'indiquer vos coordonnées ainsi que celle de votre établissement. Suite à leur qualification par le service relation établissement de UniHA, vous recevrez toutes les informations pour vous connecter à nos espaces.

Mes informations personnelles

Civilité * M Nom * Prénom *

Email de contact *

Mon Etablissement

☐ Êtes-vous un établissement isolé ?

Sélectionnez votre GHT

Sélectionnez votre établissement

Mes informations professionnelles

Fonction principale Service

Téléphone de contact

Intitulé exact de votre poste

Mes centres d'intérêt UNIHA

☐ Biologie ☐ Blanchisserie ☐ Bureau & Bureautique ☐ Consommables & Equipements des Unités de Soins ☐ Déchets

☐ Dispensation Produits de Santé ☐ Dispositifs Médicaux ☐ Energie ☐ Hygiène & Protection du Corps ☐ Ingénierie Biomédicale

☐ Médicaments ☐ Ressources Humaines & Prestations Intellectuelles ☐ Restauration ☐ Santé Digitale et Numérique ☐ Services

☐ Transports

Newsletter

☐ Merci de m'adresser la lettre d'information UNIHA

VALIDER

Besoin d'aide ? Contactez le support ici

Je valide et mon compte est créé !

Je reçois alors un mail avec mes identifiants pour me connecter à l'espace adhérents UniHA.

L'interface

Mon espace doc' est constitué de 4 cartouches :

1. **Je choisis le marché** : accès à l'arborescence des marchés UniHA. Permet de sélectionner la procédure ou le marché de son choix.
2. **Je découvre le marché** : s'affiche dès que l'on se trouve au niveau procédure (P) dans le cartouche 1. Permet d'obtenir des informations générales sur la procédure choisie.
3. **J'accède aux pièces de marché** : s'affiche dès que l'on se trouve au niveau procédure (P) dans le cartouche 1. Permet d'obtenir de sélectionner les pièces du ou des marchés souhaitées.
4. **Je contacte les fournisseurs** : s'affiche dès que l'on se trouve au niveau marché (M) dans le cartouche 1. Permet d'obtenir des informations sur l'attributaire.

- 1. Je choisis le marché**: The left sidebar shows a list of categories and sub-categories. The 'Appui stratégie' category is selected, showing a list of sub-categories including 'Appui politique Achat durable', 'Appui stratégie bas carbone', 'Appui politique mobilité durable', 'Appui gestion et valorisation déchets', and 'Appui politique efficacité énergétique'.
- 2. Je découvre le marché**: The central panel displays details for the selected procedure (M_3182). It includes fields for 'NUMERO', 'LIBELLE', 'DATES', 'COORDINATION', and 'MODE D'ADHESION'. Below this, there are buttons for 'Ouvrir la fiche marché' and 'Accéder à la présentation complète du marché'.
- 3. J'accède aux pièces de marché**: The right panel shows a list of documents associated with the selected procedure. The document '249616' is selected, showing details for '01. AE et offre financière' and '02. Offre technique'.
- 4. Je contacte les fournisseurs**: The bottom panel displays contact information for 'BEARINGPOINT FRANCE SAS', including the address 'TOUR CBX, 1 PASSERELLE DES REFLETS, CS 70127, 92913 PARIS LA DEFENSE CEDEX' and the contact person 'Tifenn DURIEUX'.

L'interface

Les moteurs de recherche : vous pouvez rechercher par marché ou par fournisseur (saisie de 2 caractères minimum)

Les boutons pour enrouler et dérouler l'arborescence des marchés

Bouton pour contacter le support adhérents

Bouton de déconnexion

RECHERCHER par marché X par fournisseur X En cours Terminées Futures

1 Je choisis le marché

Tous Mes marchés Tous mes établissements

BETB Bureau & Bureautique
BIOLO Biologie
BLANCH Blanchisserie
CEUS Conso & Equip Unité soins
DECHET Déchets
DISMED Dispositifs Médicaux
DPDS DPDS
ENERGI Energie
HPC Hygiène & Protect Corps
INGBIO Ing Biomédicale
MEDICA Médicaments
RESTAU Restauration
RHETPI RH & Prestation
SDN SDN
SERVIC Services
TRANSP Transport

Tout enrouler
Tout dérouler

Par défaut, seules les procédures en cours s'affichent.
Possibilité de voir aussi :
• Les procédures terminées
• Les procédures futures (sans les pièces de marché)

3 choix d'affichage :
• « tous » → affiche toutes les procédures UniHA
ce choix implique la possibilité d'avoir le message «vous n'êtes pas adhérent » dans l'arborescence de droite « 3-j'accède aux marchés »
• « mes marchés » + « tous mes établissements » → affiche toutes les procédures de tous les établissements auxquels sont rattachés le compte utilisateur
• « mes marchés » + « choix d'un établissement » → affiche toutes les procédures de l'établissement sélectionné par l'utilisateur
ces 2 choix suppriment la possibilité d'avoir le message «vous n'êtes pas adhérent » dans l'arborescence de droite « 3-j'accède aux marchés »

Le menu, par filières, segments, procédures, marchés, lots
Au fur et à mesure que l'on descend dans l'arborescence, les autres parties de Mon Espace Doc' s'affichent

L'interface

Si je me positionne au niveau procédure (P) dans le cartouche 1 → je vois tous les marchés de la procédure dans le cartouche 3 et toutes leurs pièces de marché

1 Je choisis le marché

Tout enrouler
Tout dérouler

Tous

Mes marchés

Tous mes établissements

AD Achat Durable

BETB Bureau & Bureautique

BIOLO Biologie

BLANCH Blanchisserie

CEUS Conso & Equip Unité soins

DISMED Dispositifs Médicaux

DPDS DPDS

ENERGI Energie

HPC Hygiène & Protect Corps

INGBIO Ing Biomédicale

S0114 App. Greffons rénaux

M_2632 Appareils à perfuser les greffons: foie, reins, poumons

229290 Lot 001 - ORS - 229290 - Machine à perfuser et transporter les greffon

229291 Lot 001 - XVIVO - 229291 - Machine à perfuser et transporter les greff

229292 Lot 002 - XVIVO - 229292 - Machine normothermique à perfuser les gre

229293 Lot 003 - BRIDGE TO LIFE - 229293 - Machine hypothermique à perfuse

229294 Lot 004 - XVIVO - 229294 - Machine à perfuser les greffons pulmonaire

2 Je découvre le marché

PROCEDURE

NUMERO M_2632

LIBELLE Appareils à perfuser les greffons: foie

DATES 20/07/2022 -> 19/07/2026

COORDINATION GCS UniHA_EJ_000683

MODE D'ADHESION GC + CA

OUVRIRE LA FICHE MARCHE

ACCEDER A LA PRESENTATION COMPLETE DU MARCHE

CONTACTER LA FILIERE ING BIOMEDICALE

3 J'accède aux pièces marchés

Tout enrouler
Tout dérouler

M_2632

00. CCAP_CCTP

00. Documents Communs

229290

229291

229292

229293

229294

229295

229296

229297

229298

229299

Si je me positionne au niveau marché (M) ou lot (L) dans le cartouche 1 → je ne vois que le marché concerné par ma sélection et les pièces de marché qui lui sont associées.

1 Je choisis le marché

Tout enrouler
Tout dérouler

Tous

Mes marchés

Tous mes établissements

ENERGI Energie

HPC Hygiène & Protect Corps

INGBIO Ing Biomédicale

S0114 App. Greffons rénaux

M_2632 Appareils à perfuser les greffons: foie, reins, poumons

229290 Lot 001 - ORS - 229290 - Machine à perfuser et transporter les greffon

229291 Lot 001 - XVIVO - 229291 - Machine à perfuser et transporter les greff

229292 Lot 002 - XVIVO - 229292 - Machine normothermique à perfuser les gre

229293 Lot 003 - BRIDGE TO LIFE - 229293 - Machine hypothermique à perfuse

229294 Lot 004 - XVIVO - 229294 - Machine à perfuser les greffons pulmonaire

229295 Lot 006 - BRIDGE TO LIFE - 229295 - Solution de perfusion pour machin

229296 Lot 007 - BRIDGE TO LIFE - 229296 - Solution de perfusion pour machin

229297 Lot 008 - ORS - 229297 - Consommables captifs et maintenance captiv

229298 Lot 010 - XVIVO - 229298 - Consommables captifs et maintenance capt

229299 Lot 011 - LACROIX - 229299 Transport retour à vide de machines à per

2 Je découvre le marché

PROCEDURE

NUMERO M_2632

LIBELLE Appareils à perfuser les greffons: foie

DATES 20/07/2022 -> 19/07/2026

COORDINATION GCS UniHA_EJ_000683

MODE D'ADHESION GC + CA

OUVRIRE LA FICHE MARCHE

ACCEDER A LA PRESENTATION COMPLETE DU MARCHE

CONTACTER LA FILIERE ING BIOMEDICALE

MARCHE

NUMERO 229290

DATES 19/07/2022 -> 19/07/2026

3 J'accède aux pièces marchés

Tout enrouler
Tout dérouler

M_2632

00. CCAP_CCTP

00. Documents Communs

229290

01. AE et offre financière

02. Offre technique

04. Actes modificatifs_avenants

Téléchargement des pièces marchés

Téléchargement du DCE

Fiches de performance disponibles dans le répertoire Documents communs

RECHERCHER ☒ En cours ☐ Terminées ☐ Futures

1 Je choisis le marché

Tout enrouler
Tout dérouler

☒ Tous ☐ Mes marchés

- AD Achat Durable
- BETB Bureau & Bureautique
- BIOLO Biologie
- BLANCH Blanchisserie
- CEUS Conso & Equip Unité soins
- DISMED Dispositifs Médicaux
- DPDS DPDS
- ENERGI Energie
- HPC Hygiène & Protect Corps
- INGBIO Ing Biomédicale
- S0114 App. Greffons rénaux
- S0121 CEC & ECMO
- M_2494 Circulation extra-corporelle
- M_249077 Circulation Extra-Corporelle 2024_LIVANOVA_Lot1**
- 1 Fourniture, livraison, installation et mise en service de consoles de circ
- M_249078 Circulation Extra-Corporelle 2024_LIVANOVA_Lot2
- M_2718 ECMO, CPIA, aphérèse
- M_2722 Photochimiothérapie extracorporelle 2025
- M_3063 ECMO
- M_3089 Fourniture de canules de CEC
- S0123 Eclairages Opératoires
- S0128 Moniteurs PNI SpO2
- S0130 Réchauffement patient
- S0131 Générateurs de Dialyse
- S0132 Equip Néonats
- S0134 IRM & Scanners
- S0136 LDE & ESET
- S0140 Mammographie, Ostéodensitométrie et Panoramiques dentaires
- S0142 Médecine Nucléaire
- S0143 Microscopes Opé.
- S0148 Radiologie interventi
- S0157 Tables d'Opération

Informations sur la procédure

Téléchargement de la fiche marché

Présentation du marché et lien vers les contacts de la filière d'achat

Informations sur le marché et le lot

2 Je découvre le marché

PROCEDURE

NUMERO	M_2494
LIBELLE	Circulation extra-corporelle
DATES	07/02/2024 -> 06/02/2028
COORDINATION	CHU Angers_EJ_000298
MODE D'ADHESION	GC + CA

[Ouvrir la fiche marché](#)

[Accéder à la présentation complète du marché](#)

[Contacter la filière ING BIOMEDICALE](#)

MARCHE

NUMERO	249077
DATES	07/02/2024 -> 06/02/2028

Possibilité de télécharger directement les pièces individuellement

Possibilité de sélectionner plusieurs pièces de marché puis de recevoir un zip les contenant, en choisissant l'adresse de réception

3 J'accède aux pièces marchés

- M_2494
 - 00. CCAP_CCTP
 - DCE_M2494.zip
 - 00. Documents Communs
 - FICHE DE PERFORMANCE
 - SupportPourRemplissageTramePAAT_M2494.xlsx
 - 249077
 - 01. AE et offre financière
 - ACTE D'ENGAGEMENT
 - 249077_ATTRI1_LivNova.doc
 - 249077_ATTRI1_LivNova.doc - 20240126085737 - Signature 1.xml
 - 249077_ATTRI1_LivNova.doc.sig
 - ANNEXE FINANCIERE
 - 249077_BPU_LivNova.xlsx
 - 249077_BPU_LivNova.xlsx - 20231106175013 - Signature 1.xml
 - 249077_TarifCatalog_Essenz_LivNova.pdf
 - 249077_TarifCatalog_HL7_LivNova.pdf
 - 249077_TarifCatalog_LVN.pdf
 - 249077_TarifCatalog_RecueilInformatique_LivNova.pdf

[RECEVOIR LE ZIP DE MA SÉLECTION](#)

4 Je contacte les fournisseurs

LIVANOVA

LIVANOVA (FO_1880047)
24 RUE GOUVERNEUR GENERAL FELIX EBOUE
92130 ISSY-LES-MOULINEAUX

CONTACT LEROI Nadia, marches@livanova.com

Accès au contact du titulaire en cliquant sur le triangle qui ouvre le pavé

Message POP UP d'information avant la réception du mail contenant les pièces

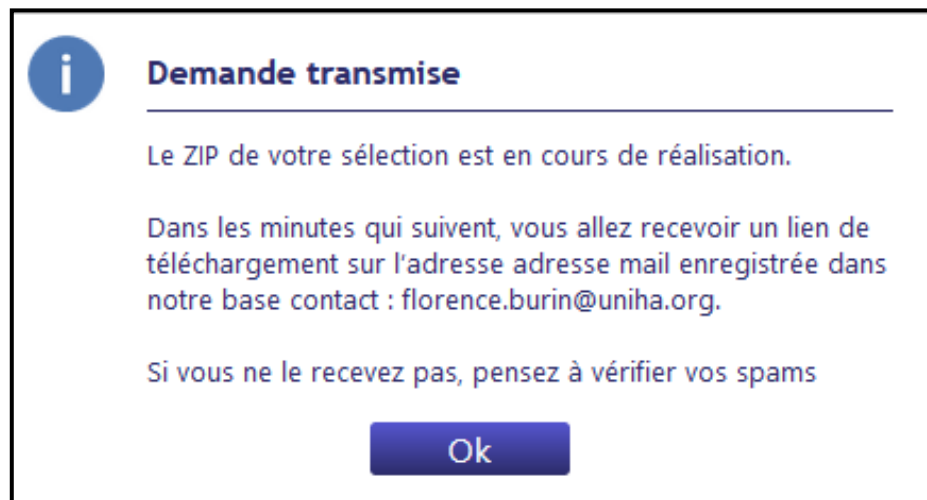

Message POP UP d'information si vous cliquez une seconde fois par inadvertance sur le lien pour demander la même sélection de fichier.

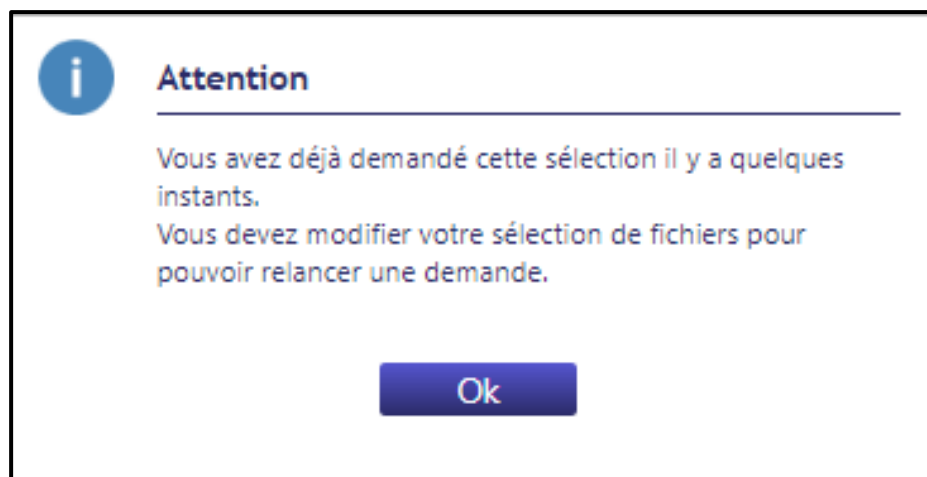

Vous avez besoin de retrouver une réponse à une question ?

Rendez-vous sur
<https://www.uniha.org/aide/faq>

rubrique « FAQ Mon espace doc' »

Ouvrir la Foire aux Questions

Vous êtes accompagné !

Delphine JURADO, chargée du support adhérents, répond à vos questions sur tous vos outils, y compris l'espace documentaire.

Delphine JURADO
support-adherents@uniha.org
Tél : 04 81 07 01 53

Vos ambassadeurs en région sont à votre disposition !

Stéphanie DEFRENNE
Directrice des ambassadeurs
stephanie.defrenne@uniha.org
06 64 98 12 54

Grégoire JOSEPH
Ambassadeur Nord-Ouest
gregoire.joseph@uniha.org
06 09 24 81 81

Claire TRUFFAUT
Ambassadrice Nord
claire.truffaut@uniha.org
06 09 24 74 25

Anne-Laure GUIRAUD
Ambassadrice Nord-Est
anne-laure.guiraud@uniha.org
06 23 30 31 86

Pauline LELIÈVRE
Ambassadrice Ile-de-France et DROM-COM
pauline.lelievre@uniha.org
06 19 51 72 79

Pierre PAOLORSI
Ambassadeur Centre
pierre.paolorsi@uniha.org
06 20 14 37 26

Denis DESPIN
Ambassadeur Sud-Ouest
denis.despin@uniha.org
06 11 30 18 19

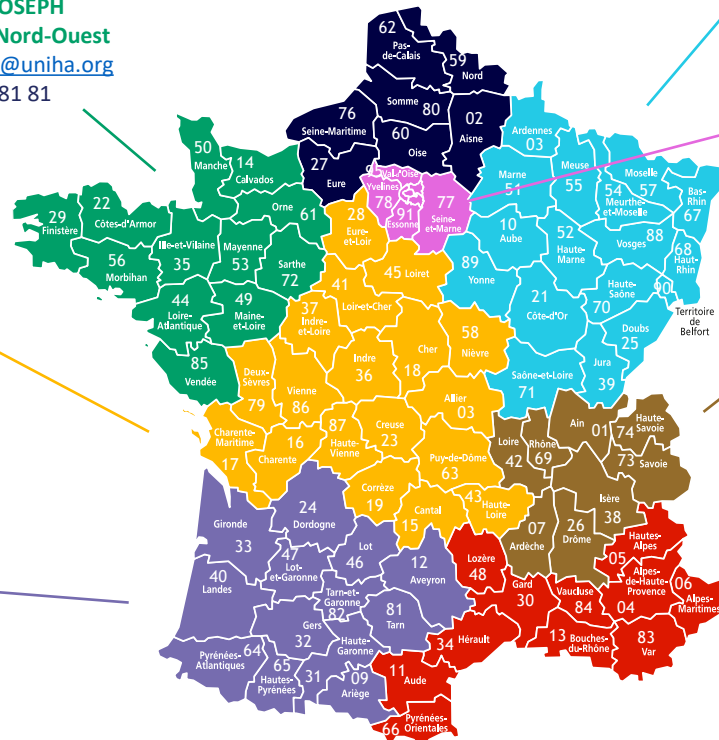

Marion PEUKE
Ambassadrice Centre-Est
marion.peuke@uniha.org
06 14 39 34 01

Carole PELLISSIER
Ambassadrice Sud-Est et Corse
carole.pellissier@uniha.org
06 14 39 08 05

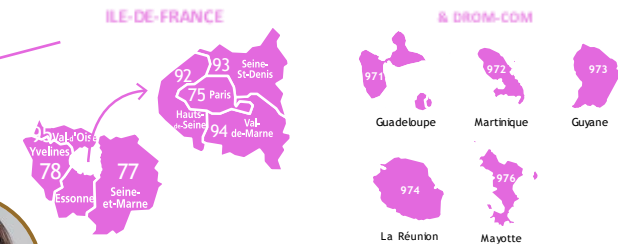

Pour en savoir plus,
rendez-vous sur
www.uniha.org/services-adherents/module-mon-espace-doc

Contactez le service Relation Etablissements à contact@uniha.org ou

- Céline COUVAL celine.couval@uniha.org 04 86 80 04 79
Régions : Nord-Ouest, Centre, Sud-Ouest et Sud-Est
- Nadia SMATI nadia.smati@uniha.org 04 81 07 01 58
Régions : Nord, Ile-de-France et DROM-COM, Nord-Est et Centre-Est

www.uniha.org

UniHA
L'ALBAT COOPÉRATIF DES HORTICULTEURS